

PROSTORNI PLAN UREĐENJA GRADA LEPOGLAVE

- 4. Izmjene i dopune - Prijedlog

1. KORIŠTENJE I NAMJENA POVRŠINA

	GRANICA DRŽAVE
	GRANICA ŽUPANIJE
	GRANICA GRADA
	GRANICA OBUHVATA PROSTORNOG PLANA
	GRANICA NASELJA
1.1. RAZVOJ I UREĐENJE PROSTORA / POVRŠINA NASELJA	
	IZGRABENI I NEIZGRABENI DIO GRADEVINSKOG PODRUČJA
	postojeće / planirano
	Posebna namjena
	- POSEBNA (KAZNIONICA) - državni značaj (informativni prikaz)
1.2. RAZVOJ I UREĐENJE PROSTORA / POVRŠINA IZVAN NASELJA	
- IZDVOJENO GRADEVINSKOG PODRUČJE IZVAN NASELJA	
	OBUHVAAT IZDVOJENOG GRADEVINSKOG PODRUČJA IZVAN NASELJA
	postojeće / planirano
	Gospodarska namjena
	- PROIZVODNA
	- proizvodna - županijski značaj
	- poslovna (u sklopu proizvodne namjene)
	- deponija mineralnih sirovina - višak iskopa
	- građevine za gospodarenje otpadom regionalnog značaja - mogućnost
	- POSLOVNA - KOMUNALNO SERVISNA
	- reciklažno dvorište u funkciji gospodarenja otpadom: OK - komunalni otpad, OG - građevni otpad
	- građevine za gospodarenje otpadom regionalnog značaja - mogućnost
	- UGOSTITELJSKO - TURISTIČKA (T-a - kuće za odmor)
Sportsko - rekreacijska namjena i javne zelene površine	
	- SPORT I REKREACIJA (R-a - planinarski dom, R-b - lovački dom)
	- JAVNE ZELENE POVRŠINE
Posebna namjena	
	- POSEBNA (KAZNIONICA) - državni značaj
	Groblje
- STRUKTURE IZVAN GRADEVINSKOG PODRUČJA	
	postojeće / planirano
	Gospodarska namjena
	- POVRŠINE ZA ISTRAŽIVANJE I ISKORIŠTAVANJE MINERALNIH SIROVINA EKSPLOATACIJSKOG POLJE (E3 - ISKOP KAMENA)
	- UGOSTITELJSTVO I TURIZAM (robinzonski turizam)
	- UGOSTITELJSTVO I TURIZAM (mogući robinzonski turizam)
	- POVRŠINE I GRADEVINE U FUNKCIJI OBAVLJANJA POLJOPRIVREDNE DJELATNOSTI (F - biljna proizvodnja)
	- GRADEVINE U FUNKCIJI GOSPODARENJA ŠUMAMA (LUGARNICA)
Sportsko - rekreacijska namjena i javne zelene površine	
	- SPORT I REKREACIJA (R-c - planinska kuća/dom)
Infrastrukturni sustavi	
	POVRŠINA INFRASTRUKTURNIH SUSTAVA (IS - uređaj za pročišćavanje otpadnih voda (UPOV), SE - sunčana elektrana)
	- Zatečena izgradnja izvan građevinskog područja

	- OSTALO
	Poljoprivredno tlo isključivo osnovne namjene
	- OSTALA OBRADIVA TLA
	Šume isključivo osnovne namjene
	- GOSPODARSKA ŠUMA
	- ZAŠTITNA ŠUMA
	Ostalo poljoprivredno tlo, šume i šumsko zemljište
	Vodotoci

1.3. PROMET

- CESTOVNI PROMET

	postojeće / planirano
	BRZA CESTA (Zagorska brza cesta) - varijante (V1, V2) - u dijelu
	OSTALE DRŽAVNE CESTE
	ŽUPANIJSKE CESTE
	LOKALNE CESTE
	RASKRIŽJE CESTA U DVIJE RAZINE
	CESTOVNE GRADEVINE (MOST)
	CESTOVNE GRADEVINE (TUNEL)

- ŽELJEZNIČKI PROMET

	postojeće / planirano
	BRZA ŽELJEZNIČKA PRUGA (KORIDOR TRASA) / VELIKE UČINKOVITOSTI I VELIKIH BRZINA
	MOGUĆI ILI ALTERNATIVNI KORIDOR ŽELJEZNIČKE PRUGE - VARIJANTE LEPOGLAVSKE SPOJNICE (V1, V2, V3)
	PROSTOR / REZERVAT NA KOJEM NIJE MOGUĆA GRADNJA - ODABRANA VARIJANTA LEPOGLAVSKE SPOJNICE PREMA STUDIJSKOJ DOKUMENTACIJI - (V4) - planski koridor 200 m
	ŽELJEZNIČKA GRADEVINA (TUNEL)
	ŽELJEZNIČKA PRUGA - LOKALNA
	ŽELJEZNIČKI KOLODVOR

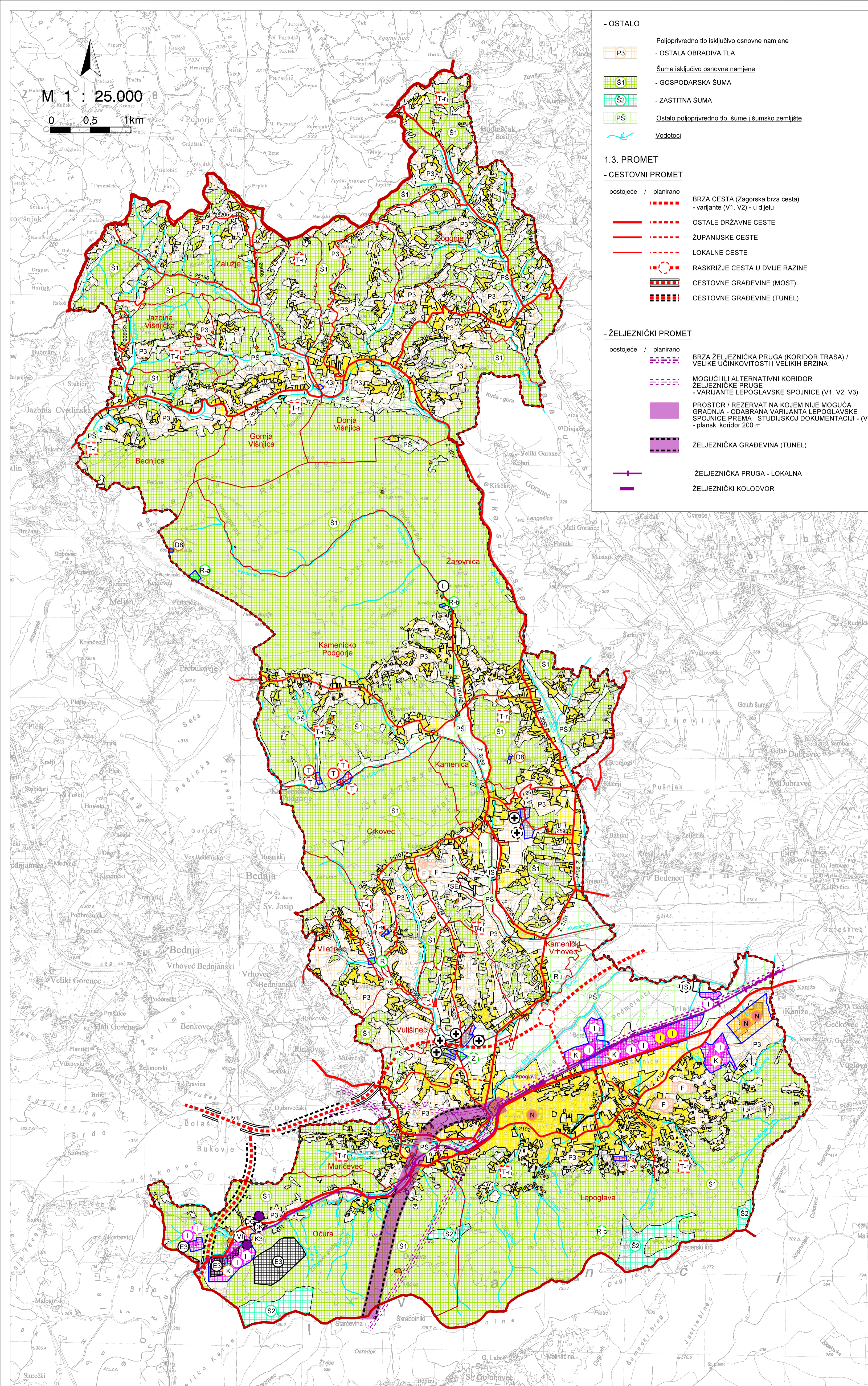

VARAŽDINSKA ŽUPANIJA GRAD LEPOGLAVA	
Naziv prostornog plana: PROSTORNI PLAN UREĐENJA GRADA - 4. IZMJENE I DOPUNE - Prijedlog	
Naziv kartografskog prikaza: KORIŠTENJE I NAMJENA POVRŠINA	
Broj kartografskog prikaza: 1.	Mjerilo kartografskog prikaza: 1 : 25 000
Odluka predstavničkog tijela o izradi plana:	Odluka predstavničkog tijela o donošenju plana:
"Službeni vjesnik Varaždinske županije" br.63/2021.	"Službeni vjesnik Varaždinske županije" br.xx/20xx.
Javna rasprava (datum objave): "Jutarnji list" od 12.05.2023 www.lepoglava.hr, https://mpgj.gov.hr/	Javni uvid održan: od: 19.05.2023. do: 01.06.2023.
Pečat tijela odgovornog za provođenje javne rasprave:	Odgovorna osoba za provođenje javne rasprave: Maja Poje, dipl.iur. (ime, prezime i potpis)
Prema članku 107. stavku 4. Zakona o prostornom uređenju (NN, br. 153/13., 65/17., 114/18., 39/19. i 98/19.) ne pribavlja se mišljenje Zavoda za prostorno uređenje Varaždinske županije jer je Zavod izrađivač 4. Izmjena i dopuna Prostornog plana uređenja Grada Lepoglave	
Pravna osoba/tijelo koje je izradilo plan: ZAVOD ZA PROSTORNO UREĐENJE VARAŽDINSKE ŽUPANIJE	
Pečat pravne osobe/tijela koje je izradilo plan:	Odgovorna osoba: Tanja Martinec, dipl.inž.arh. (ime, prezime i potpis)
Odgovorni voditelj: Višnja Jalušić, dipl.inž.arh.	
Stručni tim u izradi plana: Višnja Jalušić, dipl.inž.arh. dr.sc. Melita Srpk Silvana Dugandžić, dipl.inž.grad. Tamara Vučković, dipl.inž.grad.	
Tanja Martinec, dipl.inž.arh. Dubravka Komes, dipl.inž.arh. Hrvoje Jakovac, bacc.inž.techn.graph. Josip Bačan, inž.agr.	
Pečat predstavničkog tijela:	Predsjednik predstavničkog tijela: Robert Dukarić (ime, prezime i potpis)
Istovjetnost ovog prostornog plana s izvornikom ovjerava:	Pečat nadležnog tijela: (ime, prezime i potpis)