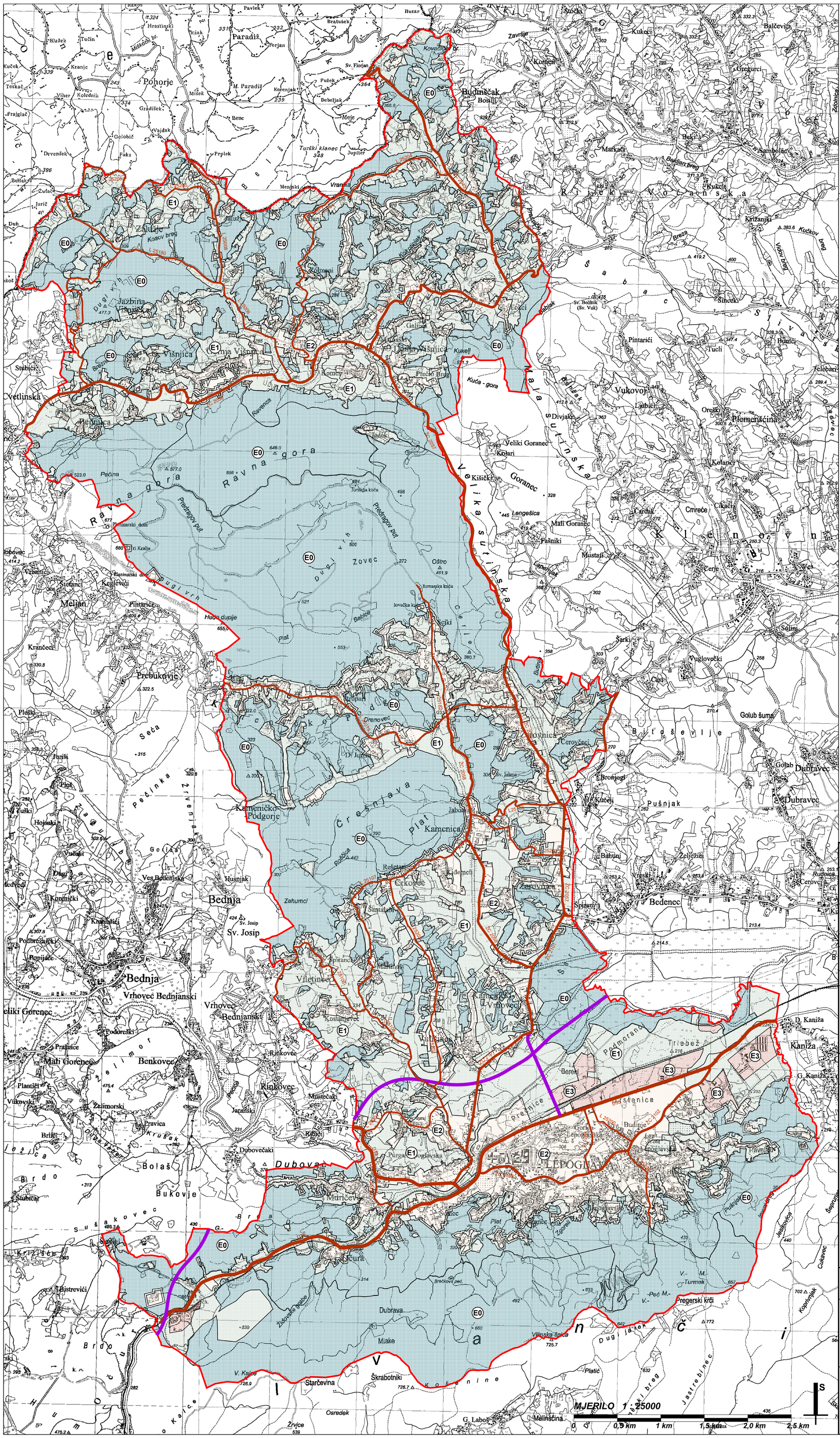

VARAŽDINSKA ŽUPANIJA
GRAD LEPOGLAVA

PLAN RASVJETE GRADA LEPOGLAVE

1. ZONE RASVJETLJENOSTI

TUMAČ ZNAKOVA

GRANICE

- GRANICA GRADA LEPOGLAVE

ZONE RASVJETLJENOSTI

Prema klasifikaciji Pravilnika o zonama rasvijetljenosti, dopuštenim vrijednostima rasvjetljavanja i načinima upravljanja rasvjetnim sustavima "NN 128/2020"

- E0 – PODRUČJA PRIRODNE RASVIJETLJENOSTI
- E1 – PODRUČJA TAMNOG KRAJOLIKA
- E2 – PODRUČJA NISKE AMBIJENTALNE RASVIJETLJENOSTI
- E3 – PODRUČJA SREDNJE AMBIJENTALNE RASVIJETLJENOSTI
- E4 – PODRUČJA VISOKE AMBIJENTALNE RASVIJETLJENOSTI

PODRUČJA SREDNJE AMBIJENTALNE RASVIJETLJENOSTI E3 ZA VAŽNIJE CESTOVNE PRAVCE NA PODRUČJU GRADA LEPOGLAVE

izgrađeno / planirano

- DRŽAVNE CESTE
- ŽUPANIJSKE CESTE
- LOKALNE CESTE

GRAD LEPOGLAVA

PLAN RASVJETE GRADA LEPOGLAVE

1. ZONE RASVJETLJENOSTI
- NACRT PRIJEDLOGA PLANA -

Broj kartografskog prikaza: 1.	Mjerilo kartografskog prikaza: 1 : 25000

-

Savjetovanje sa zainteresiranom javnošću provedeno je u razdoblju:

Pečat tijela odgovornog za provođenje javne rasprave: M.P.	Odgovorna osoba za provođenje javne rasprave: ..... (ime,prezime i potpis)

Pravna osoba koja je izradila plan:
TESLA d.o.o.
Horvatsko 18, 42244 Klenovnik

Pečat pravne osobe koja je izradila Plan: M.P.	Odgovorna osoba: ..... Goran Ribić, mag.ing.el.

Stručni tim u izradi Plana:
Goran Ribić, mag.ing.el.
Dario Kornet, bacc.ing.el.
Patrik Novoselec, bacc.ing.el.
Karlo Gredelj, bacc.ing.el.

Suradnja u izradi plana:

Plan rasvjete Grada Lepoglave donešen ja na sjednici Gradskog vijeća Grada Lepoglave

Pečat Gradskog vijeća Grada Lepoglave:	Predsjednik Gradskog vijeća Grada Lepoglave: ..... (ime,prezime i potpis)
Istovjetnost ovog prostornog plana s izvornikom ovjerava: ..... (ime, prezime, potpis)	Pečat nadležnog tijela: M.P.