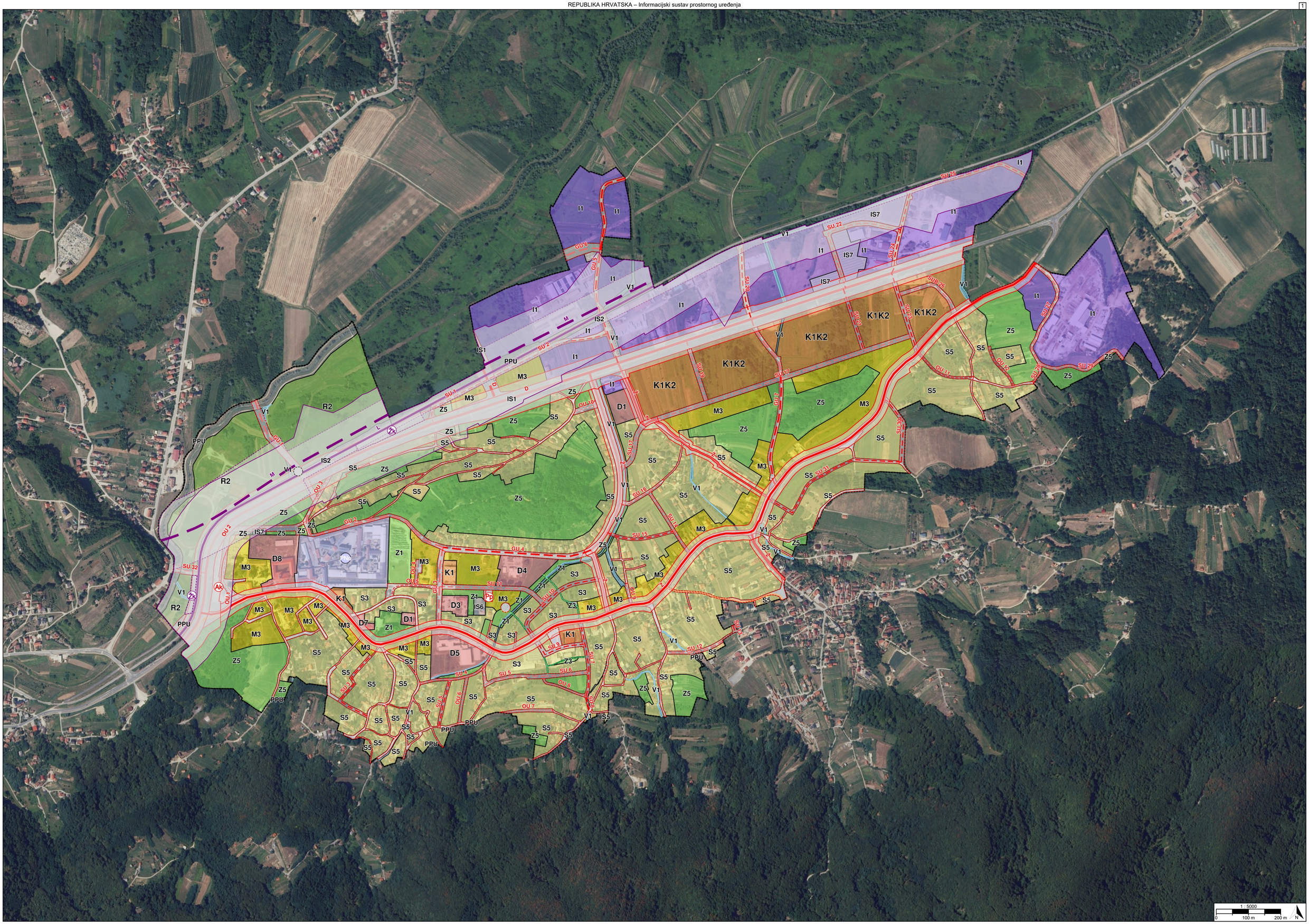

Postupak izrade i donošenja izmjene i dopune prostornog plana
Urbanistički plan uređenja dijela naselja Lepoglava

Verzija: 36-20261104-S03

TUMAČ PLANSKOG ZNAKOVLJA

[OB-1-1] Obuhvat prostornog plana

[OB-1-1-5001] Obuhvat prostornog plana

[KN-1-1] Namjena prostora

IS1 [KN-1-1-1901] (IS1) Površina infrastrukture - cestovni promet državnog značaja

PNo [KN-1-1-2802] (PNo) Posebna namjena područnog (regionalnog) značaja - ostalo

IS1 [KN-1-1-2901] (IS1) Površina infrastrukture - cestovni promet područnog (regionalnog) značaja

S3 [KN-1-1-5003] (S3) Stambena namjena

S5 [KN-1-1-5005] (S5) Stambena namjena - poljoprivredna domaćinstva

M3 [KN-1-1-5053] (M3) Mješovita namjena

D1 [KN-1-1-5101] (D1) Javna i društvena namjena - upravna

D3 [KN-1-1-5103] (D3) Javna i društvena namjena - zdravstvena

D4 [KN-1-1-5104] (D4) Javna i društvena namjena - predškolska

D5 [KN-1-1-5105] (D5) Javna i društvena namjena - osnovnoškolska i srednjoškolska

D7 [KN-1-1-5107] (D7) Javna i društvena namjena - kulturna

D8 [KN-1-1-5108] (D8) Javna i društvena namjena - vjerska

I1 [KN-1-1-5211] (I1) Proizvodna namjena

K1 [KN-1-1-5261] (K1) Poslovna namjena - uslužna

K2 [KN-1-1-5262] (K2) Poslovna namjena - veliki trgovački centar

V1 [KN-1-1-5321] (V1) Površina unutarnjih voda - površina pod vodom

R2 [KN-1-1-5602] (R2) Sportsko-rekreacijska namjena - sportske građevine i centri

Z1 [KN-1-1-5701] (Z1) Javna zelena površina - park/perivoj

Z3 [KN-1-1-5703] (Z3) Javna zelena površina - dječje igralište

Z5 [KN-1-1-5705] (Z5) Zaštitna zelena površina

IS2 [KN-1-1-5902] (IS2) Površina infrastrukture - željeznički promet

IS6 [KN-1-1-5906] (IS6) Površina infrastrukture - komunikacijski sustav

IS7 [KN-1-1-5907] (IS7) Površina infrastrukture - energetski sustav

[KN-1-1-5950] Prometna površina

[KN-1-1-5951] Kolno-pješačka površina

[KN-1-1-5952] Pješačka površina

Pp [KN-1-1-5954] (Pp) Parkirališna površina

Ak [KN-1-1-5956] (Ak) Autobusni kolodvor/stajalište

PPU [KN-1-1-5996] (PPU) Površina određena prostornim planom uređenja grada, odnosno općine

[IS-1-1] Cestovni promet

D [IS-1-1-1003] (D) Cesta državnog značaja

D [IS-1-1-1004] (D) Cesta državnog značaja - planirano

Ž [IS-1-1-2005] (Ž) Cesta područnog (regionalnog) značaja

[IS-1-1-2116] Raskrižje dvije ili više razina - planirano

[IS-1-1-2201] Biciklistička prometnica

[oznaka] [IS-1-1-5021] ([oznaka]) Glavna prometnica

[oznaka] [IS-1-1-5022] ([oznaka]) Sabirna prometnica

[oznaka] [IS-1-1-5023] ([oznaka]) Ostala prometnica

[IS-1-1-5025] Pješačka / Kolno-pješačka površina

[IS-1-1-5202] Staza

Ak [IS-1-1-5301] (Ak) Autobusni kolodvor

Pp [IS-1-1-5304] (Pp) Parkiralište

[IS-1-2] Željeznički promet

M [IS-1-2-1002] (M) Željeznička pruga za međunarodni promet s pripadajućom željezničkom infrastrukturom - planirano

L [IS-1-2-2005] (L) Željeznička pruga za lokalni promet s pripadajućom željezničkom infrastrukturom

Žk [IS-1-2-5010] (Žk) Željeznički kolodvor/Stajalište

REPUBLIKA HRVATSKA
VARAŽDINSKA ŽUPANIJA, GRAD LEPOGLAVA

Naziv prostornog plana:

Urbanistički plan uređenja dijela naselja Lepoglava

Naziv kartografskog prikaza prostornog plana:	Mjerilo prikaza:
1.1. Namjena prostora	1:5000

Vrsta postupka:
Postupak izrade i donošenja izmjene i dopune prostornog plana

Faza izrade plana:	Oznaka revizije plana:
Prijedlog prostornog plana za 2. ponovnu javnu raspravu	

Odluka o izradi prostornog plana:
Odluka o izradi izmjene i dopune Urbanističkog plana uređenja dijela naselja Lepoglava (Službeni vjesnik Varaždinske županije broj 123/24)

Javna rasprava:
Javna rasprava provođena je od 02.02.2026. do zaključno s danom 17.02.2026. Prva ponovna javna rasprava provođena je od 27.07.2026. do zaključno s danom 10.08.2026. Druga ponovna javna rasprava provodi se od 13.11.2026. do zaključno s danom 21.11.2026.

Javni uvid:	Javno izlaganje:
od 13.11.2026. godine do 21.11.2026. godine, na lokaciji: Antuna Mihanovića 12, prostor gradske vijećnice, 08:00 - 14:00 sati	dana 16.11.2026. godine, na lokaciji: Antuna Mihanovića 12, prostor gradske vijećnice, 11:00 sati

Nositelj izrade prostornog plana:	Odgovorna osoba nositelja izrade:
Varaždinska županija, Grad Lepoglava Upravni odjel za urbanizam, prostorno planiranje, komunalne poslove i zaštitu okoliša	PROČELNIK Tomislav Hojsak dipl.ing.geot.

Tijelo koje donosi prostorni plan:	Predsjednik tijela koje donosi prostorni plan:
Varaždinska županija, Grad Lepoglava Gradsko vijeće	PREDSJEDNIK GRADSKOG VIJEĆA Robert Dukarić

Stručni izrađivač prostornog plana:	Odgovorna osoba stručnog izrađivača:
URBANISTICA d.o.o. Zagreb, Gajeva 2A OIB: 42857246988	DIREKTOR Jasminka Pilar-Katavić dipl.ing.arh.
	Odgovorni voditelj izrade: Nikolina Gradečki dipl.ing.arh.

Stručni tim:

Jasminka Pilar-Katavić, dipl. ing. arh.
Nikolina Gradečki, mag. ing. arch.
Ivana Katavić, bacc. oec.
Ines Kotula, mag. ing. arch.
Iva Lukinić, dipl. ing. arh.
Gordan Maček, dipl. ing. prom.
Antonio Pavešković, univ. bacc. geog., univ. bacc. hist.
Ana Putar, dipl. ing. arh.
Ivana Puzavac, mag. ing. arch.
Jasmina Sadek, dipl. ing. arh.
Vilma Stopfer Svečnjak, mag. ing. prosp. arch.
Domagoj Šumanovac, ing. arh.
Sara Brmbota, mag. ing. arch.

REPUBLIKA HRVATSKA
VARAŽDINSKA ŽUPANIJA, GRAD LEPOGLAVA

Naziv prostornog plana:

Urbanistički plan uređenja dijela naselja Lepoglava

Naziv kartografskog prikaza prostornog plana:	Mjerilo prikaza:
1.1. Namjena prostora	1:5000

Vrsta postupka:
Postupak izrade i donošenja izmjene i dopune prostornog plana

Faza izrade plana:	Oznaka revizije plana:
Prijedlog prostornog plana za 2. ponovnu javnu raspravu	

Prostor za digitalni potpis

Odgovorna osoba nositelja izrade:
PROČELNIK
Tomislav Hojsak dipl.ing.geot.

Tomislav Hojsak
Digitally signed by Tomislav Hojsak
Date: 2026.11.04 14:32:21 +01'00'

Odgovorna osoba stručnog izrađivača:
DIREKTOR
Jasminka Pilar-Katavić dipl.ing.arh.

JASMINKA PILAR-KATAVIĆ
Elektronički potpisano: 04.11.2026T15:40:55 (UTC:2026-11-04T14:40:55Z)
Provjera: https://epotpis.rdd.hr/provjera
Broj zapisa: b62c7cb2-f4d5-422b-824a-c3a3906ea36f

Odgovorni voditelj izrade:
Nikolina Gradečki dipl.ing.arh.

NIKOLINA GRADEČKI
Elektronički potpisano: 04.11.2026T16:02:17 (UTC:2026-11-04T15:02:17Z)
Provjera: https://epotpis.rdd.hr/provjera
Broj zapisa: 75478a35-3ae2-4ed6-9659-ca65e5c4f907