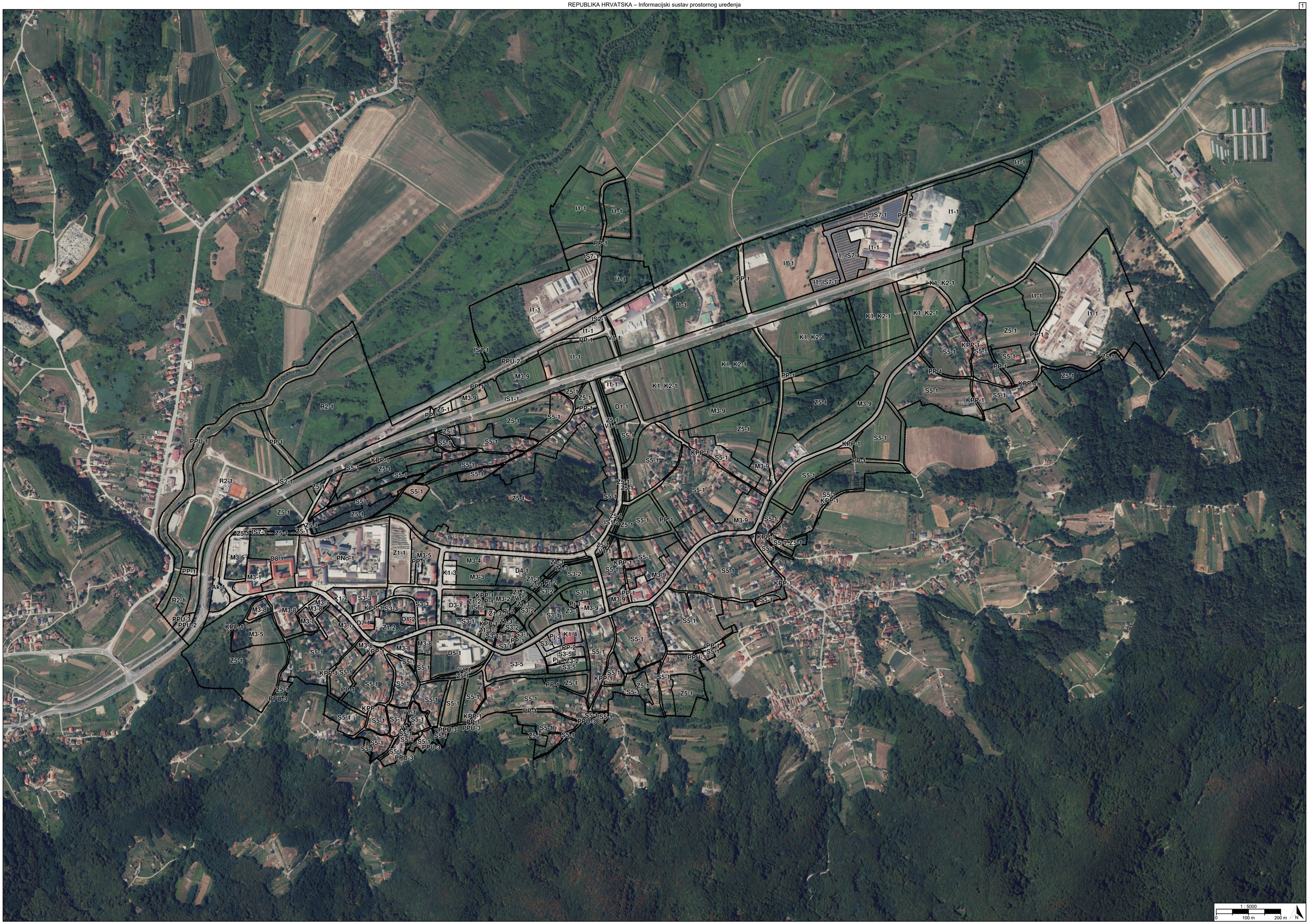
I1-1
I1, IS7-1
PP-1
K1, K2-1
Z5-1
S5-1
KPP-1
IS7-1
I1-1
PP-1
IS2-1
VI-1
IS1-1
PPU-2
M3-9
K1, K2-1
Z5-1
PP-1
R2-1
IS1-1
D1-1
S5-1
PPU-1
IS2-1
PNo-1
Z1-1
M3-5
M3-4
K1-3
D4-1
Z1-3
PJ-2
S3-2
M3-3
M3-9
M3-6
D8-1
M3-1
Ak-1
K1-2
S3-3
M3-7
M3-8
S3-8
D7-1
Z1-2
D1-2
D3-1
IS6-1
P-1
S3-1
PJ-3
K1-4
S3-4
PP-2
S3-5
PJ-1
Z3-2
D5-1
VI-1
PPU-3
PPU-4

TUMAČ PLANSKOG ZNAKOVLJA

[OB-1-1] Obuhvat prostornog plana

[OB-1-1-5001] Obuhvat prostornog plana

[KN-3-1] Pravila provedbe zahvata

[UPR] [KN-3-1-5001] ([UPR]) Područje pravila provedbe

REPUBLIKA HRVATSKA
VARAŽDINSKA ŽUPANIJA, GRAD LEPOGLAVA

Naziv prostornog plana:

Urbanistički plan uređenja dijela naselja Lepoglava

Naziv kartografskog prikaza prostornog plana:	Mjerilo prikaza:
1.3. Provedba prostornog plana	1:5000

Vrsta postupka:
Postupak izrade i donošenja izmjene i dopune prostornog plana

Faza izrade plana:	Oznaka revizije plana:
Prijedlog prostornog plana za 2. ponovnu javnu raspravu	

Odluka o izradi prostornog plana:
Odluka o izradi izmjene i dopune Urbanističkog plana uređenja dijela naselja Lepoglava (Službeni vjesnik Varaždinske županije broj 123/24)

Javna rasprava:
Javna rasprava provođena je od 02.02.2026. do zaključno s danom 17.02.2026. Prva ponovna javna rasprava provođena je od 27.07.2026. do zaključno s danom 10.08.2026. Druga ponovna javna rasprava provodi se od 13.11.2026. do zaključno s danom 21.11.2026.

Javni uvid:	Javno izlaganje:
od 13.11.2026. godine do 21.11.2026. godine, na lokaciji: Antuna Mihanovića 12, prostor gradske vijećnice, 08:00 - 14:00 sati	dana 16.11.2026. godine, na lokaciji: Antuna Mihanovića 12, prostor gradske vijećnice, 11:00 sati

Nositelj izrade prostornog plana:	Odgovorna osoba nositelja izrade:
Varaždinska županija, Grad Lepoglava Upravni odjel za urbanizam, prostorno planiranje, komunalne poslove i zaštitu okoliša	PROČELNIK Tomislav Hojsak dipl.ing.geot.

Tijelo koje donosi prostorni plan:	Predsjednik tijela koje donosi prostorni plan:
Varaždinska županija, Grad Lepoglava Gradsko vijeće	PREDSJEDNIK GRADSKOG VIJEĆA Robert Dukarić

Stručni izrađivač prostornog plana:	Odgovorna osoba stručnog izrađivača:
URBANISTICA d.o.o. Zagreb, Gajeva 2A OIB: 42857246988	DIREKTOR Jasminka Pilar-Katavić dipl.ing.arh.
	Odgovorni voditelj izrade: Nikolina Gradečki dipl.ing.arh.

Stručni tim:

Jasminka Pilar-Katavić, dipl. ing. arh.
Nikolina Gradečki, mag. ing. arch.
Ivana Katavić, bacc. oec.
Ines Kotula, mag. ing. arch.
Iva Lukinić, dipl. ing. arh.
Gordan Maček, dipl. ing. prom.
Antonio Pavešković, univ. bacc. geog., univ. bacc. hist.
Ana Putar, dipl. ing. arh.
Ivana Puzavac, mag. ing. arch.
Jasmina Sadek, dipl. ing. arh.
Vilma Stopfer Svečnjak, mag. ing. prosp. arch.
Domagoj Šumanovac, ing. arh.
Sara Brmbota, mag. ing. arch.

REPUBLIKA HRVATSKA
VARAŽDINSKA ŽUPANIJA, GRAD LEPOGLAVA

Naziv prostornog plana:

Urbanistički plan uređenja dijela naselja Lepoglava

Naziv kartografskog prikaza prostornog plana:	Mjerilo prikaza:
1.3. Provedba prostornog plana	1:5000

Vrsta postupka:
Postupak izrade i donošenja izmjene i dopune prostornog plana

Faza izrade plana:	Oznaka revizije plana:
Prijedlog prostornog plana za 2. ponovnu javnu raspravu	

Prostor za digitalni potpis

Odgovorna osoba nositelja izrade:
PROČELNIK
Tomislav Hojsak dipl.ing.geot.

Tomislav Hojsak
Digitally signed by Tomislav Hojsak
Date: 2026.11.04 14:35:22 +01'00'

Odgovorna osoba stručnog izrađivača:
DIREKTOR
Jasminka Pilar-Katavić dipl.ing.arh.

JASMINKA PILAR-KATAVIĆ
Elektronički potpisano: 04.11.2026T16:13:53 (UTC:2026-11-04T15:13:53Z)
Provjera: https://epotpis.rdd.hr/provjera
Broj zapisa: 5b7246be-e272-4a0a-99a5-83e48cd01171

Odgovorni voditelj izrade:
Nikolina Gradečki dipl.ing.arh.

NIKOLINA GRADEČKI
Elektronički potpisano: 04.11.2026T16:05:57 (UTC:2026-11-04T15:05:57Z)
Provjera: https://epotpis.rdd.hr/provjera
Broj zapisa: b063e453-a455-4e42-8b9f-92d090e7455b